



Manage Bar & Restaurant

Versione Albanese
Sviluppato dalla ICTDC.AL sh.p.k

MBR: IL Software Gestionale per Bar e Ristoranti

MBR è un potente software CRM progettato per semplificare e velocizzare la gestione di bar e ristoranti. Accessibile da qualsiasi dispositivo – PC, tablet e smartphone – tramite un browser web.

MBR ti permette di gestire facilmente ogni aspetto della tua attività, migliorando l'efficienza e l'organizzazione.

Una piattaforma completa per la gestione dell'intera attività



Menù: Gestione e aggiornamento del menù in tempo reale, con la possibilità di adattarlo alle esigenze dei clienti.



Gestione Magazzino: Monitoraggio accurato delle scorte di materiale presenti in magazzino.



Rifornimenti Prodotti: Pianificazione e gestione dei rifornimenti per ottimizzare le scorte e ridurre gli sprechi.



Gestione Ordinanze: Controllo delle ordinazioni, con monitoraggio dello stato in tempo reale.



Fatturazione Fiscale: Emissione di fatture fiscali in conformità alle normative vigenti, in modo rapido e preciso.

MBR – Il Magazzino

Il gestione del magazzino serve a tenere traccia delle materie prime utilizzate, dei prodotti venduti e per la gestione del menu.

Ogni articolo può essere configurato come vendibile e visualizzato nel menù, oppure, se si tratta di materiale destinato alla lavorazione, può essere nascosto ai clienti.

I prodotti possono essere resi disponibili o no disponibili alla vendita, a seconda delle esigenze aziendali.

Per i prodotti dei quali si vuole tenere traccia del consumo e della disponibilità, il sistema MBR consente di calcolarne la quantità in magazzino ed il relativo carico e scarico in base alla vendita ed ai rifornimenti.

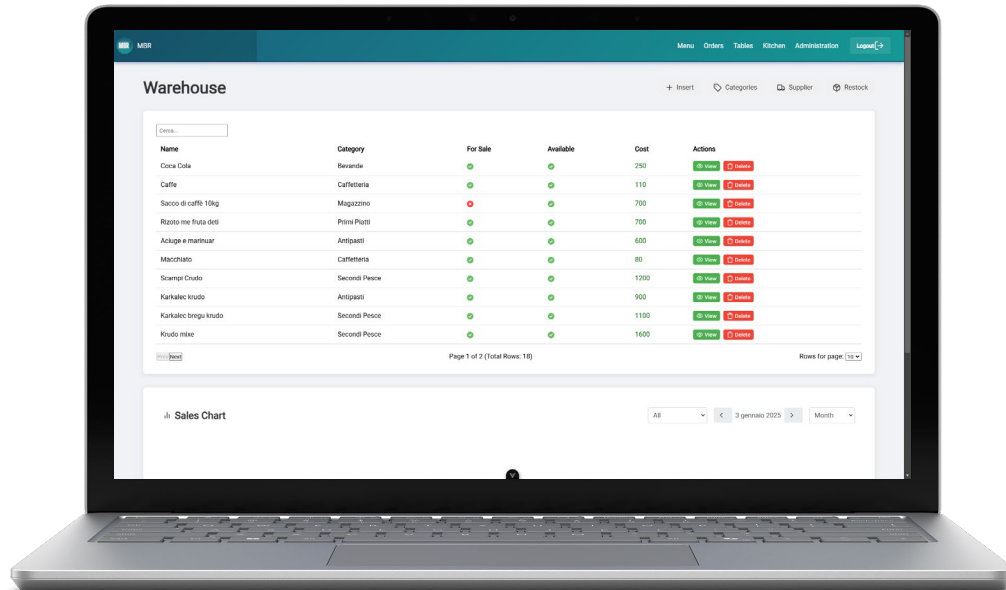

MBR – I Prodotti

Tramite poche configurazioni è possibile registrare il proprio Menù, inserendo ogni prodotto con tutte le sue caratteristiche di cui:

- Nome
 - Descrizione
 - Ingredienti
 - La Categorie del prodotto
 - Prezzo e IVA
- + Tutte le informazioni per tenerne traccia dal magazzino (opzionale)

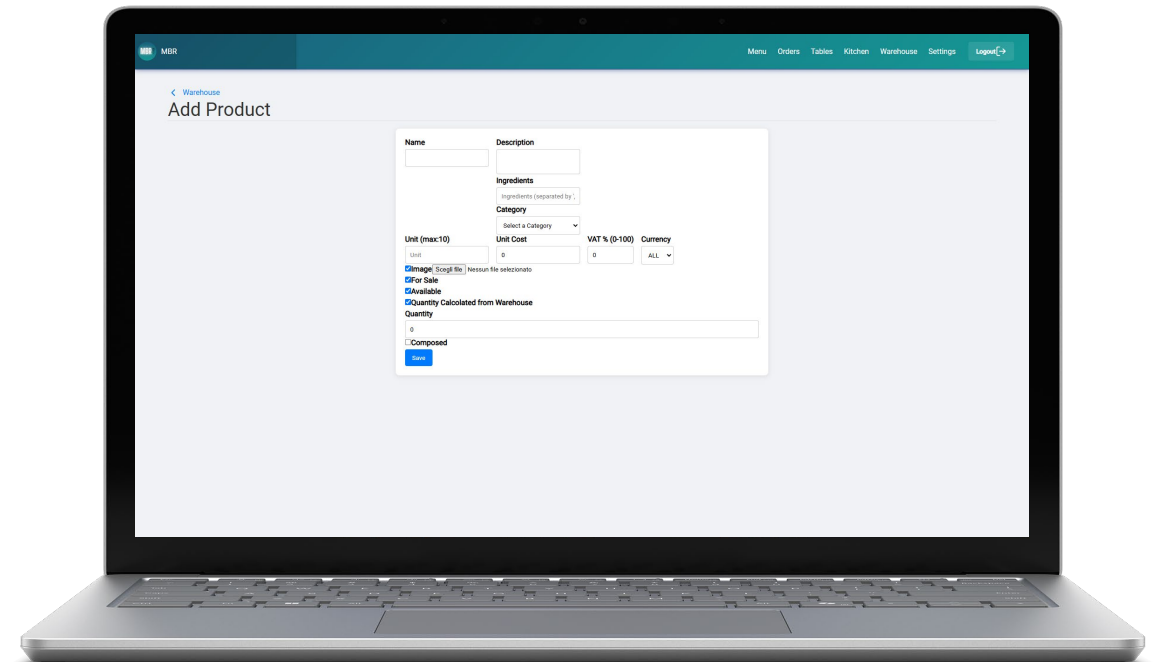

MBR – Le Categorie

Le Categorie servono principalmente a separare i prodotti nel menù in base alla loro funzione.

Esempio (Bevande, Caffetteria, Antipasti)

La categorie sono formate essenzialmente dal nome e dall'eventuale descrizione.

E' possibile ordinare le categorie in base all'ordine desiderato di visualizzazione nel menu

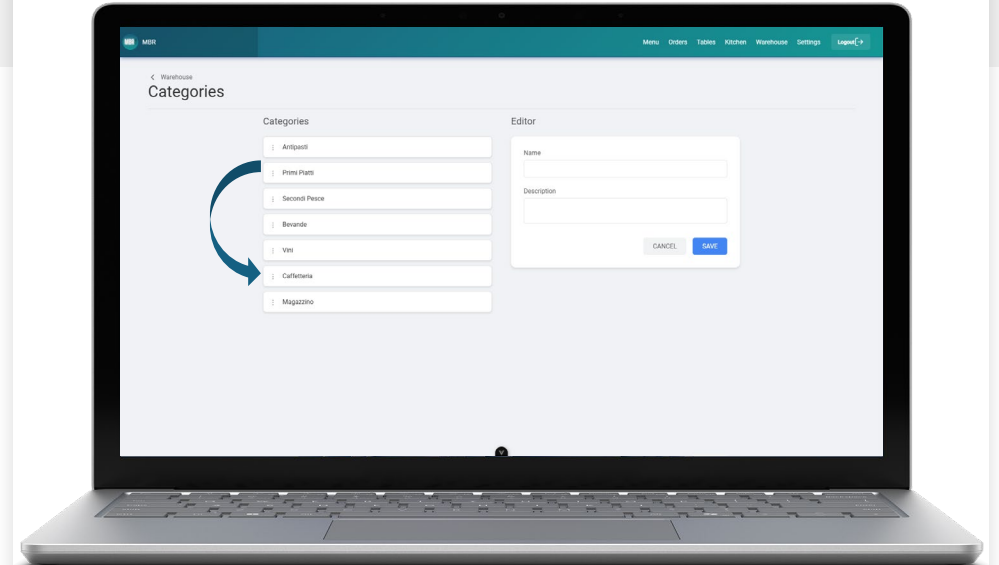

MBR – I Rifornimenti

Per un'attività, la tracciabilità dei propri prodotti e dei rifornimenti è essenziale, per questo MBR offre la possibilità di registrare i dati dei rifornimenti attesi e di quelli già arrivati.

L'inserimento di un rifornimento è basilare in quando vanno registrati i seguenti dati.

- Il Fornitore *(deve essere registrato nel sistema)*
- Data di acquisto
- Data e tipo di pagamento *(se già eseguito il pagamento)*
- I Prodotti ordinati *(devono essere registrati nel sistema)* con:
 - Data di arrivo prevista
 - Data di arrivo *(al momento della consegna)*
 - Costo del singolo prodotto
 - Quantità acquistata

Warehouse
Restock

Active Archive

Search

Supplier Order Date Paid Cost Note Actions

Search

Page 1 of 0 (Total Rows: 0) Rows for page: 10

Warehouse
Restock

Restock List

Supplier Order Date Payment Type

gg/mm/aaaa -- Cash

Paid

Note

Restock Items

Product	Estimated Delivery	Arrival	Unit Cost	Quantity	VAT	Cost	Note	Actions
	gg/mm/aaaa --	gg/mm/aaaa --	0	1	0	0		+ Add

MBR – Il Menù

Il Menù, collegato direttamente con l'inventario del sistema MBR, consente la lettura del menu da qualsiasi piattaforma con dati aggiornati in tempo reale.

Dati in tempo reale:

I prodotti visibili saranno solo quelli messi in vendita dai responsabili dell'attività e saranno disponibili in base alla loro disponibilità effettiva nell'inventario.

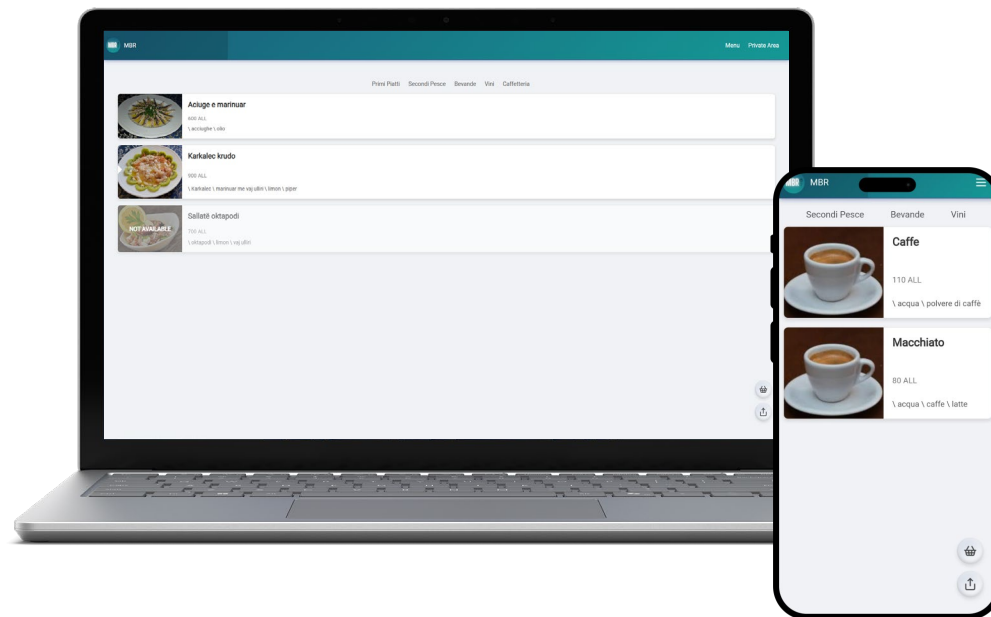

Interattivo:

Grazie a qualsiasi dispositivo connesso a Internet, i clienti possono effettuare la propria ordinazione selezionando i prodotti desiderati direttamente dal menù.

Una volta completata l'ordinazione, un addetto di sala può semplicemente scansionare il codice QR di esportazione dell'ordine con il proprio dispositivo per caricare i dati nel sistema.

Gli ordini vengono automaticamente associati al tavolo o all'ordine del cliente e resi immediatamente disponibili nella scheda degli ordini attivi.

MBR – Menù

Importazione dell'ordine

Dispositivo del Cliente

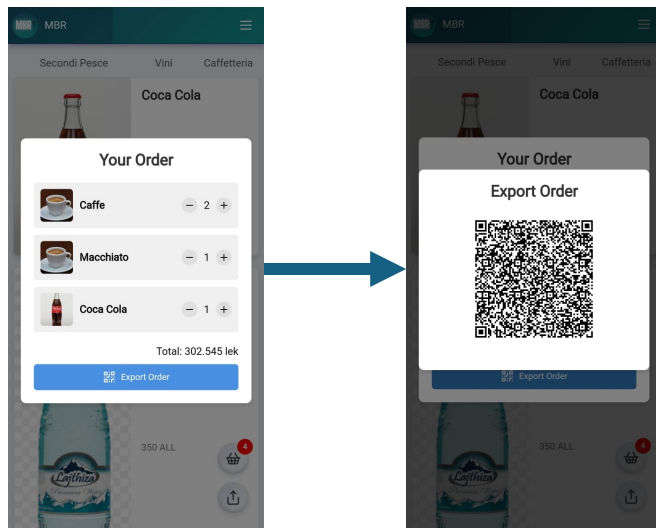

Dispositivo del cameriere

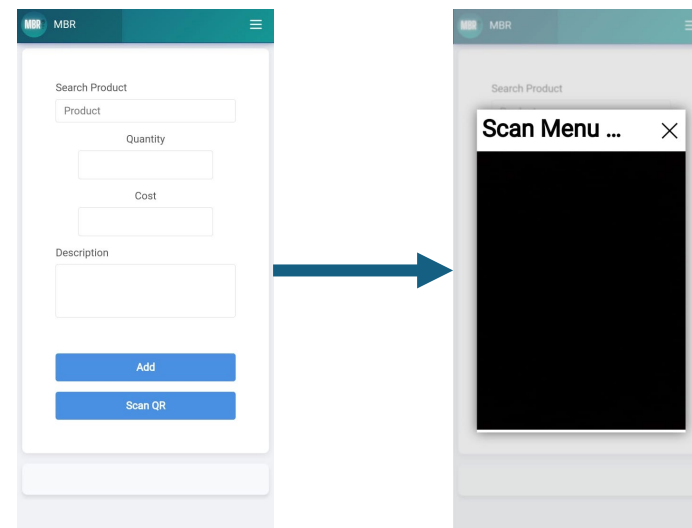

MBR – Il Menù - Extra

In Base alle esigenze del cliente è possibile effettuare la revisione e personalizzazione grafica totale del design del menu.

Il tutto per adattare il menu il più possibile allo stile dell'attività commerciale.

Personalizzazione completa di ICTDC.AL:

1. Effettuare la richiesta di personalizzazione al supporto di MBR, con la descrizione accurata delle modifiche che si vogliono apportare al menu.
2. Elaborazione da parte degli sviluppatori di MBR.
3. Approvazione della grafica dal richiedente e pubblicazione.

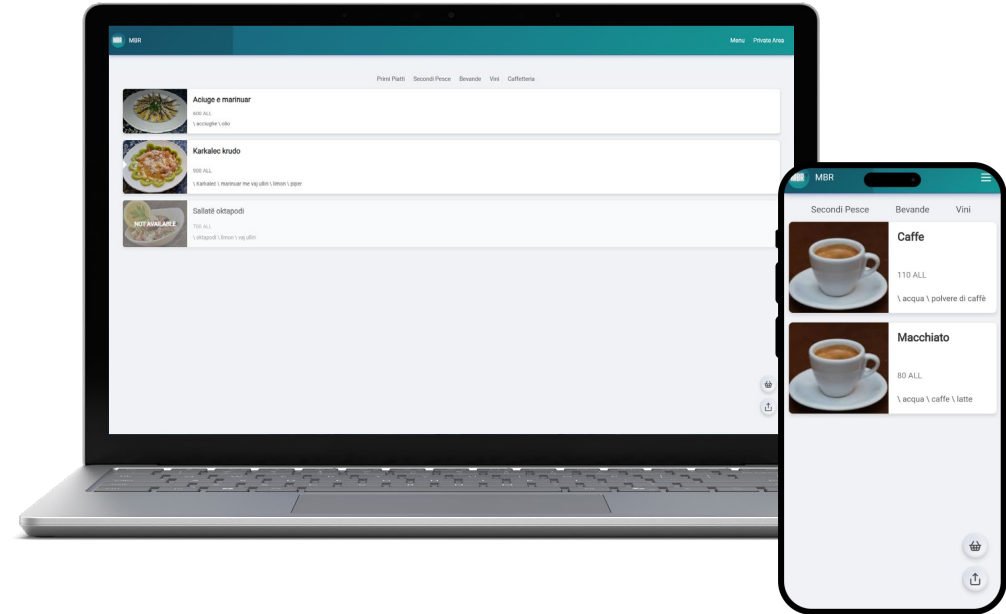

Personalizzazione a carico di Grafici esterni:

1. Effettuare la richiesta di personalizzazione al supporto di MBR da parte dell'amministratore o del grafico dell'attività, il quale riceverà le indicazioni per la modifica della piattaforma.
2. Elaborazione da parte dei grafici di terze parti.
3. Invio del materiale rielaborato del Menu al supporto MBR.
4. Pubblicazione del nuovo design.

MBR – Il Magazzino - Extra

ICTDC.AL offre servizi di personalizzazione dell'inventario come l'aggiunta di funzionalità avanzate come:

- Email automatiche di avviso fine scorta.
- Grafici specifici
- Modifiche aggiuntive richieste dal cliente

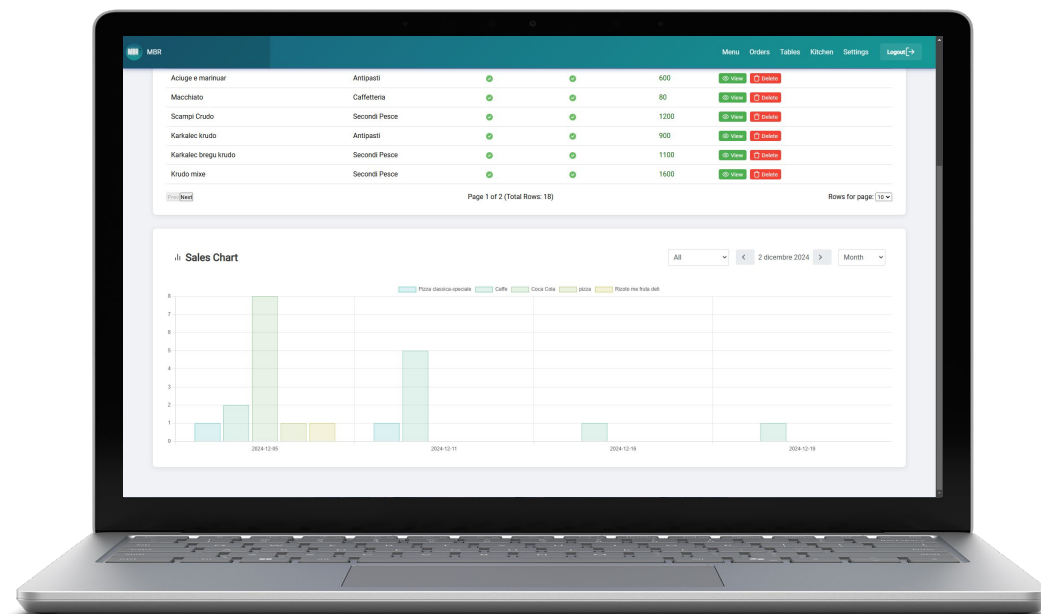

MBR – Gestione degli ordini

La parte principale di ogni attività commerciale è la gestione delle ordinazioni, per questo ICTDC.AL, dopo mesi di progettazione ha sviluppato un'interfaccia grafica ottimizzata per Bar e Ristoranti e votata alla praticità.

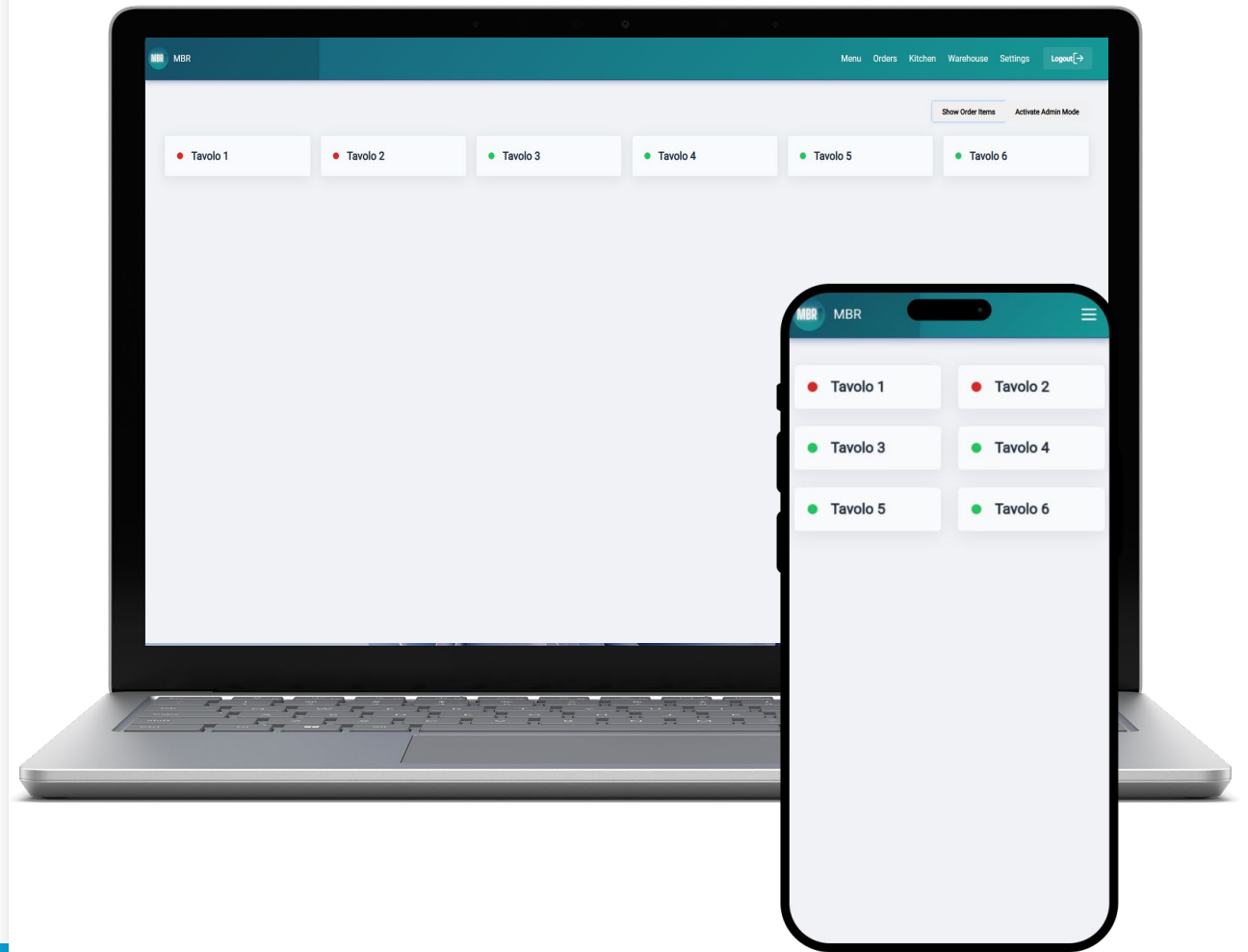

MBR – Ordinazioni

Le Ordinazioni vengono gestite tramite i tavoli, i quali indicano anche la disponibilità o non di nuovi clienti in sala.

Ogni Tavolo ha il proprio indicatore di stato se occupato oppure libero.

Digitando su un tavolo libero, lo si occupa.

Digitando su un tavolo occupato si viene reindirizzati all'ordine del tavolo.

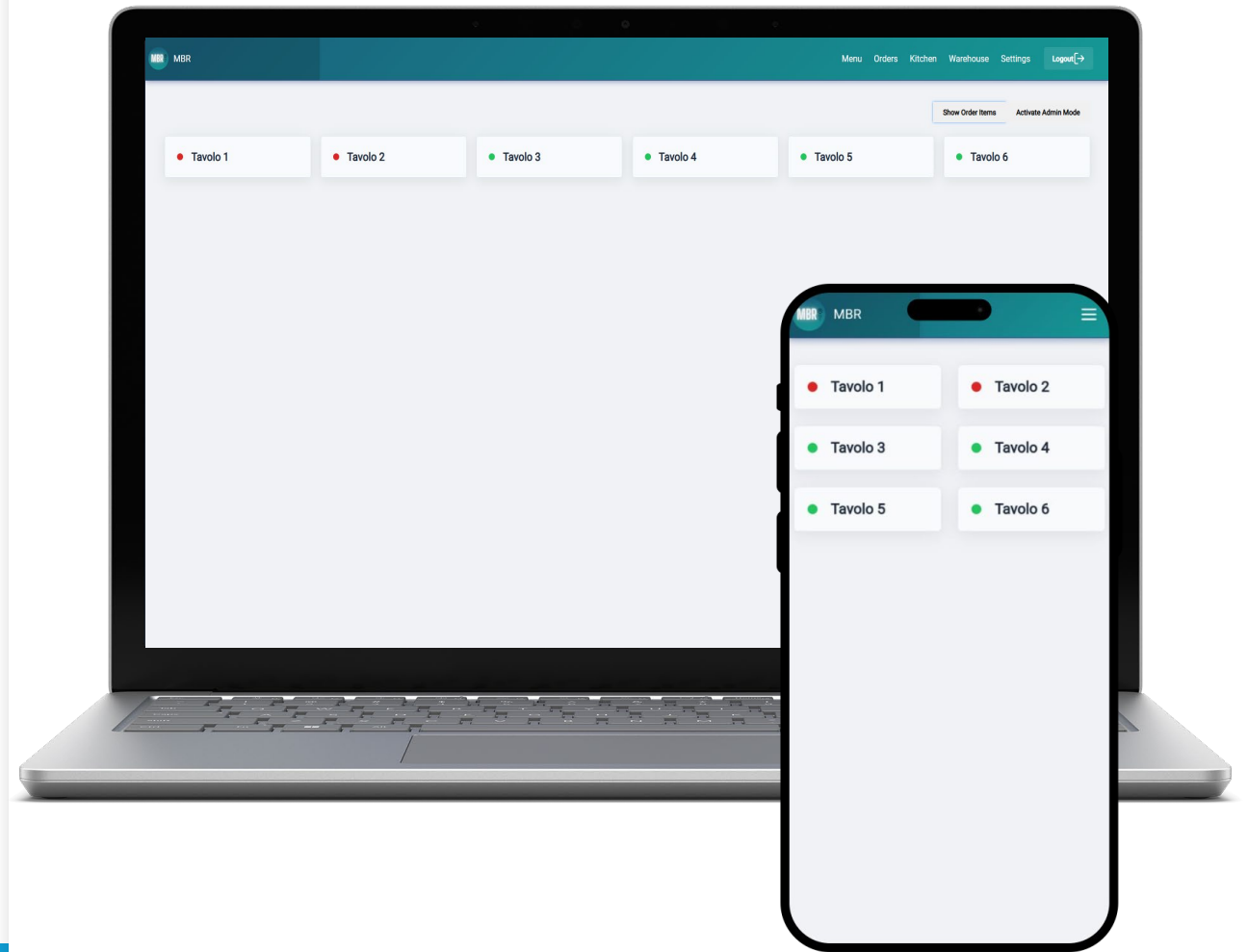

MBR – Ordinazione

Un ordinazione è composta da una lista di prodotti richiesti per una determinata quantità.

Tramite MBR si può gestire oltre all'inserimento dei prodotti richiesti, anche lo stato di lavorazione in cui è un prodotto.

Gli stati disponibili sono:

- In Attesa
- In Lavorazione
- Pronto
- Consegnato

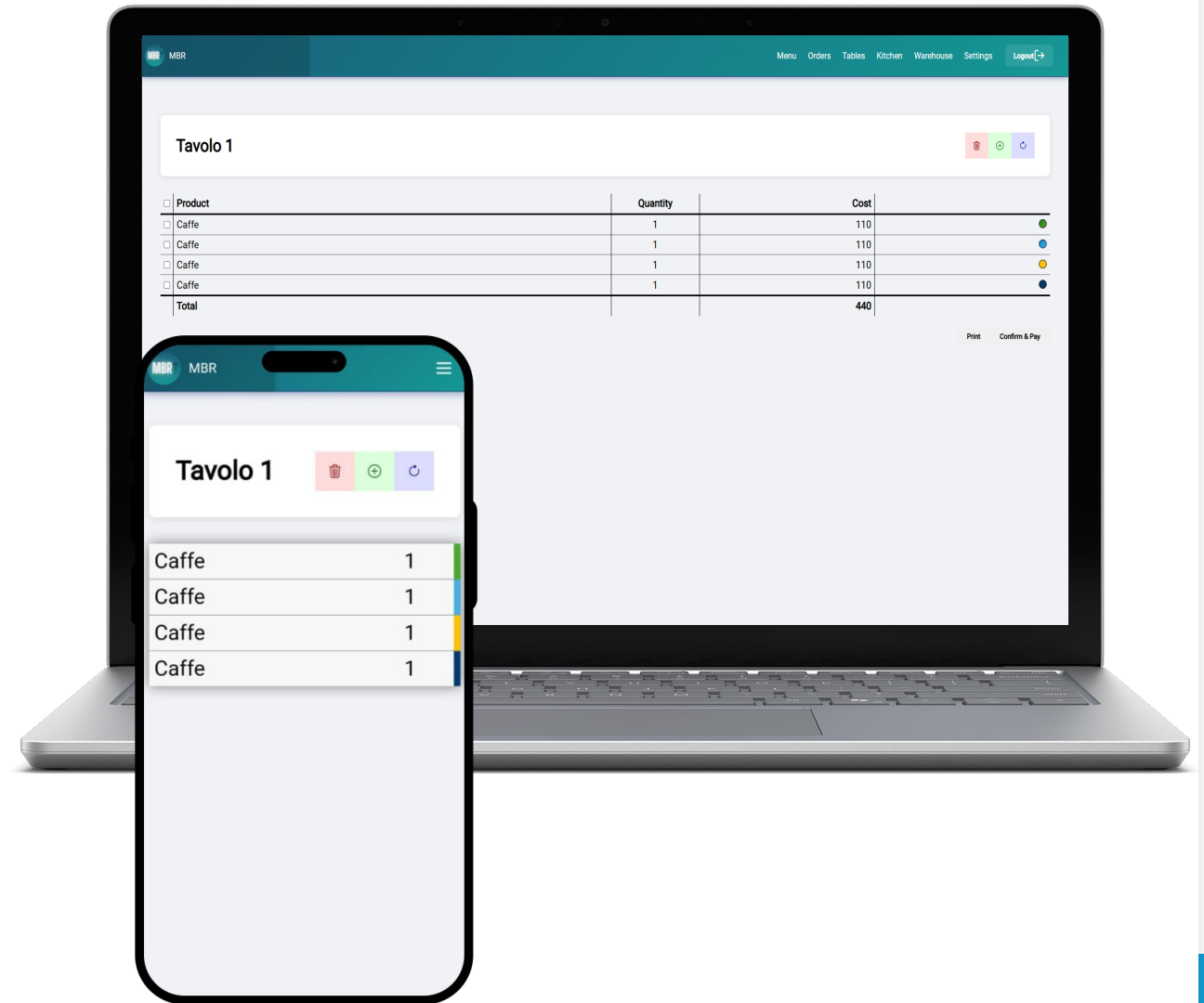

MBR – Ordinazione

Tavolo 3

Order: 05/01/2025 12:17:09

Product	QTY
Coca Cola senza zucchero	1

Tramite la piattaforma è possibile stampare la comanda per i prodotti selezionati per la lavorazione.

Solamente tramite Desktop/Laptop

Tavolo 1

Caffe 1

Pending

MBR – Ordinazione BackService

Gli addetti al back-service (*cucina / bancone*) possono, tramite un dispositivo apposito, visualizzare le comande richieste in tempo reale.

MBR – Fine Ordine

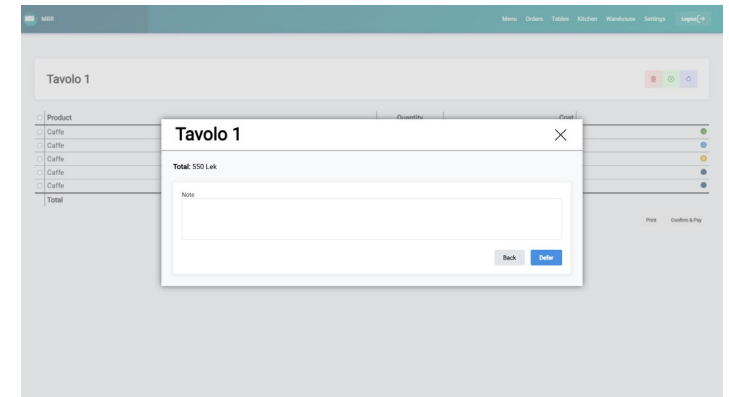
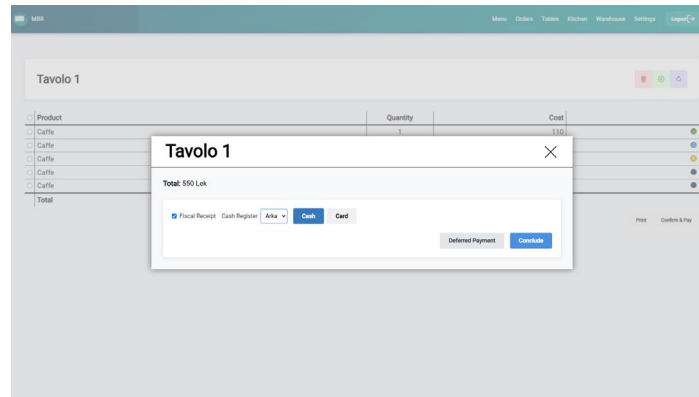
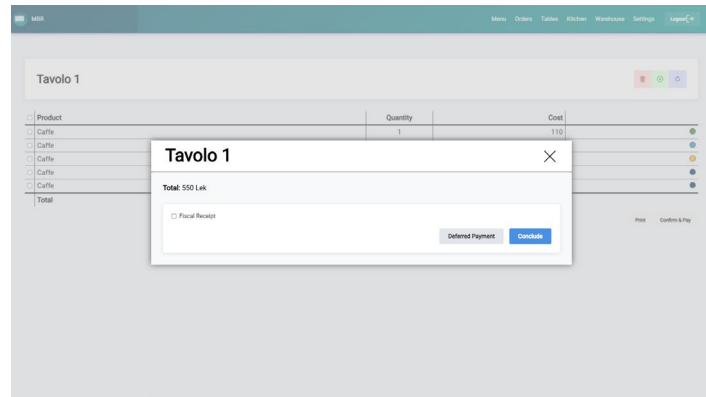

A Fine Ordine si possono eseguire 3 azioni:

- Contrassegnare l'ordine con pagamento differito (*si sospende l'ordine in attesa del pagamento*)
- Si esegue il pagamento non fiscalizzato
- Si esegue il pagamento fiscalizzato

Scontrino Fiscale

MBR
L01511027P
Rruga Shkozet /14, nr. pasurise 5/2642, ZK
8515 Durrës
+355 52902063
ictdcal@gmail.com

Number: 29/2024/lk053nt918
Operator: za283jo087
Payment Method: card
Receipt Date: 2024-12-16
10:47:13

ITEM	QTY	RATE	AMOUNT
Caffe	1	110	110
Total Pa TVSH:			100
Total TVSH:			10
Total me TVSH:			110

NSLF: E227BFF8BDF1D1A532A762C29EBC3F56
NIVF: 3a82e3f7-39bb-4860-a79a-de4b3b66b457



Powered-by ICTDC.AL

MBR
M12316501G
RRuga Shkozet/14 2001 Durrës (Albania)
+355 52902063
ictdcal@gmail.com

Kupon jofiskal
Receipt Date: 2024-12-19
11:10:29

ITEM	QTY	RATE	AMOUNT
Caffe	1	110	110
Rizoto me fruta deti	1	0	0
Total Pa TVSH:			100
Total TVSH:			10
Total me TVSH:			110

Powered-by ICTDC.AL

Scontrino Non Fiscale



Drejtoria e
Përgjithshme e
Tatimeve

MBR – Fiscalizzazione

MBR esegue la fiscalizzazione delle ricevute grazie alle API del sistema di fiscalizzazione in Albania di Devpos, il quale conta attualmente più di 21'000 aziende clienti.

Configurazione:

La configurazione semplice e veloce richiede semplicemente i dati principali dell'azienda e le credenziali di accesso alla piattaforma Devpos, configurabili tramite l'apposita pagina di impostazioni di MBR.



Extra:

Devpos non è limitato ad MBR ma è configurabile ed utilizzabile nella sua piattaforma proprietaria.

(consigliato l'uso ad un commercialista)

<https://devpos.al>

MBR – Fiscalizzazione - Personalizzata



Drejtoria e
Përgjithshme e
Tatimeve

A richiesta del cliente è possibile integrare MBR con altri sistemi di fiscalizzazione Autorizzati.

MBR – Registro di cassa

Ogni giorno è richiesta la dichiarazione del bilancio di cassa dalla DPT Albanese.

Grazie ad MBR il tutto è semplificato richiedendo i seguenti passaggi:

- Registrare le Casse utilizzate nell'impresa (eseguito alla configurazione di MBR)
- Eseguire La dichiarazione di Bilancio dopo le 00:00 di ogni giorno

The screenshot shows the MBR interface with two main sections: 'Cash Register' and 'Balance Declarations'. The 'Cash Register' section displays a table with columns for ID, Name, Type, TCR-Code, and Valid To. The 'Balance Declarations' section displays a table with columns for ID, Operator, Type, Value, and Action DateTime.

ID	Name	Type	TCR-Code	Valid To
1	Arka	Standard	lk053n1918	2029-03-08 18:55:59

ID	Operator	Type	Value	Action DateTime
19	za283jo087	Deposit	10	2024-11-25 12:13:00
20	za283jo087	Withdrawal	5	2024-11-25 12:30:00
31	za283jo087	Opening Statement	0	2024-11-25 11:05:29
32	za283jo087	Opening Statement	5	2024-11-26 16:22:00
33	za283jo087	Opening Statement	0	2024-12-06 16:00:00

The screenshot shows the MBR interface with a 'Balance Registration' dialog box open. The dialog box contains fields for Cash Register, Declaration Type, Value, Action Date, and Description. The 'Save' button is highlighted in blue.

ID	Operator	Type	Value	Action DateTime
19	za283jo087	Deposit	10	2024-11-25 12:13:00
20	za283jo087	Withdrawal	5	2024-11-25 12:30:00
31	za283jo087	Opening Statement	0	2024-11-25 11:05:29
32	za283jo087	Opening Statement	5	2024-11-26 16:22:00
33	za283jo087	Opening Statement	0	2024-12-06 16:00:00
34	za283jo087	Opening Statement	0	2024-12-10 16:28:00
35	za283jo087	Opening Statement	0	2024-12-11 11:32:00
36	za283jo087	Opening Statement	0	2024-12-13 14:19:00

MBR – Contabilità

In MBR è presente la funzionalità di esportazione di tutte le spese ed i ricavi registrati a sistema.

In base alle esigenze del cliente possono essere realizzati grafici e KPI per la riproduzione di dati finanziari dell'attività.

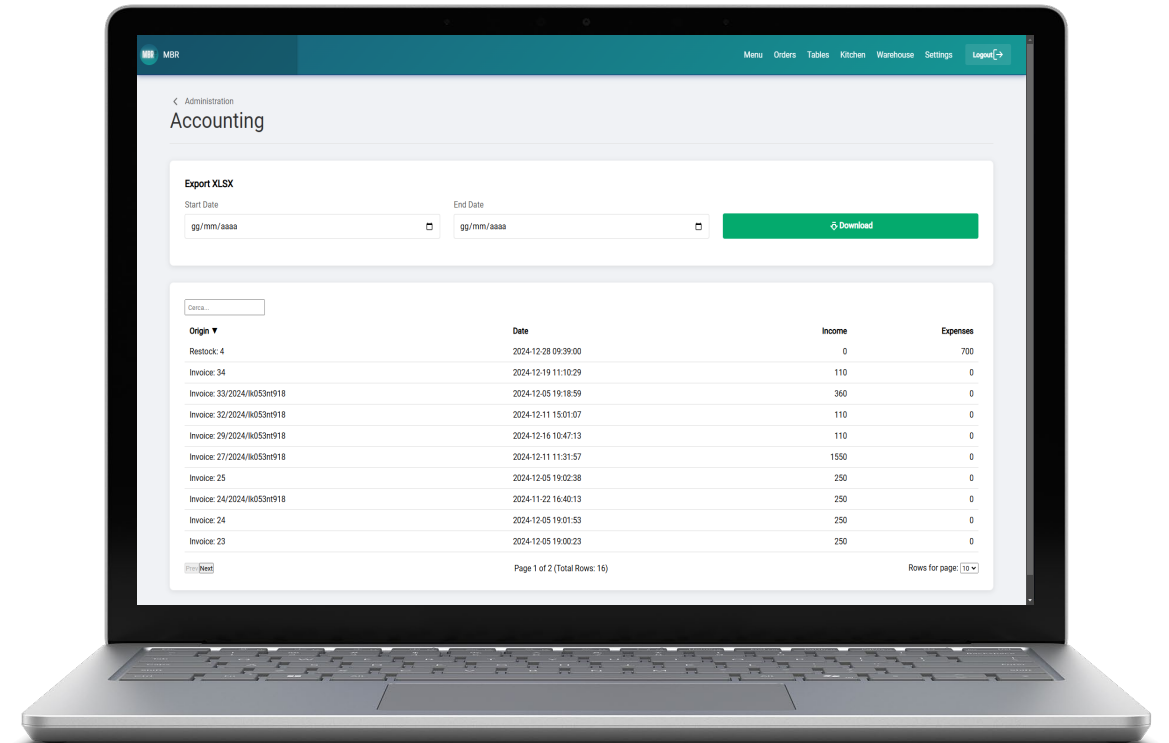



Perché scegliere MBR?

1. Il menù è sempre aggiornato, evitando che il cliente venga informato solo al momento dell'ordinazione che un prodotto non è disponibile.
 2. Consente di avere sempre sotto controllo lo stato degli ordini.
 3. Permette di monitorare facilmente se un prodotto non è stato consegnato o se c'è stato un errore nell'ordine.
 4. Garantisce una panoramica costante sulle statistiche di vendita dei prodotti.
 5. Fornisce una visione accurata delle giacenze e dei consumi delle materie prime.
 6. Non richiede server dedicati o infrastrutture hardware complesse: è sufficiente disporre di un tablet, un PC e una stampante termica per la fiscalizzazione.
-