

## Menaxho Bar dhe Restorant

---

Versioni shqip  
Zhvilluar nga ICTDC.AL sh.pk

# **MBR: Softueri i Menaxhimit për Bare dhe Restorante**

MBR është një softuer i fuqishëm CRM i krijuar për të thjeshtuar dhe përsheptuar menaxhimin e bareve dhe restoranteve. E aksesueshme nga çdo pajisje - PC, tablet dhe smartphone - përmes një shfletuesi ueb.

MBR ju lejon të menaxhoni me lehtësi çdo aspekt të biznesit tuaj, duke përmirësuar efikasitetin dhe organizimin.

# Një platformë gjithëpërfshirës e për menaxhimin e të gjithë biznesit

**Menuja:** Menaxhimi dhe përditësimi i menusë në kohë reale, me mundësinë e përshtatjes së saj me nevojat e klientëve.

**Menaxhimi i magazinës:** Monitorim i saktë i inventarëve të materialeve në magazinë.

**Furnizimet e produkteve:** Planifikimi dhe administrimi i furnizimeve për të optimizuar inventarin dhe për të reduktuar mbetjet.

**Menaxhimi i porosive:** Kontrolli i porosive, me monitorim të statusit në kohë reale.

**Faturimi Tatimor:** Lëshimi i faturave tatimore në përputhje me rregulloret aktuale, shpejt dhe saktë.

# MBR - Magazina

Menaxhimi i inventarit përdoret për të mbajtur gjurmët e lëndëve të para të përdorura, produkteve të shitura dhe për menaxhimin e menisë.

Çdo artikull mund të konfigurohet si i shitur dhe të shfaqet në meny, ose, nëse është material për përpunim, mund të fshihet nga klientët.

Produktet mund ose nuk mund të vihen në dispozicion për shitje, në varësi të nevojave të biznesit.

Për produktet për të cilat dëshironi të monitoroni konsumin dhe disponueshmërinë, sistemi MBR ju lejon të llogaritni sasinë në magazinë dhe ngarkimin dhe shkarkimin e saj bazuar në shitjet dhe rimbushjet.

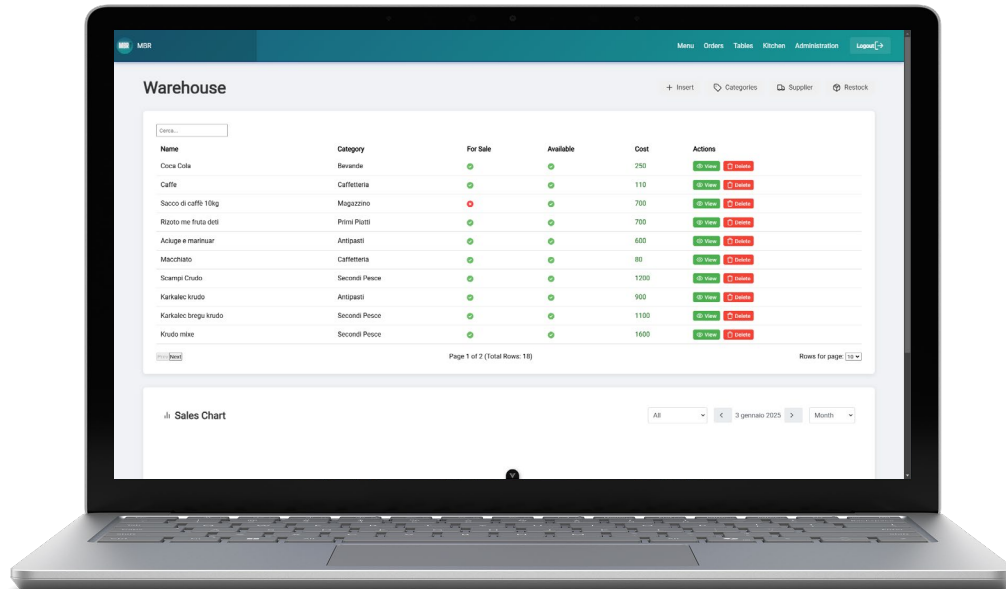

# MBR - Produktet

Nëpërmjet disa konfigurimeve është e mundur të regjistroni Menunë tuaj, duke futur çdo produkt me të gjitha karakteristikat e tij:

- Emri
  - Përshkrimi
  - Përbërësit
  - Kategoritë e produkteve
  - Çmimi dhe TVSH
- + I gjithë informacioni për të mbajtur gjurmët e tij nga depoja (opsionale)

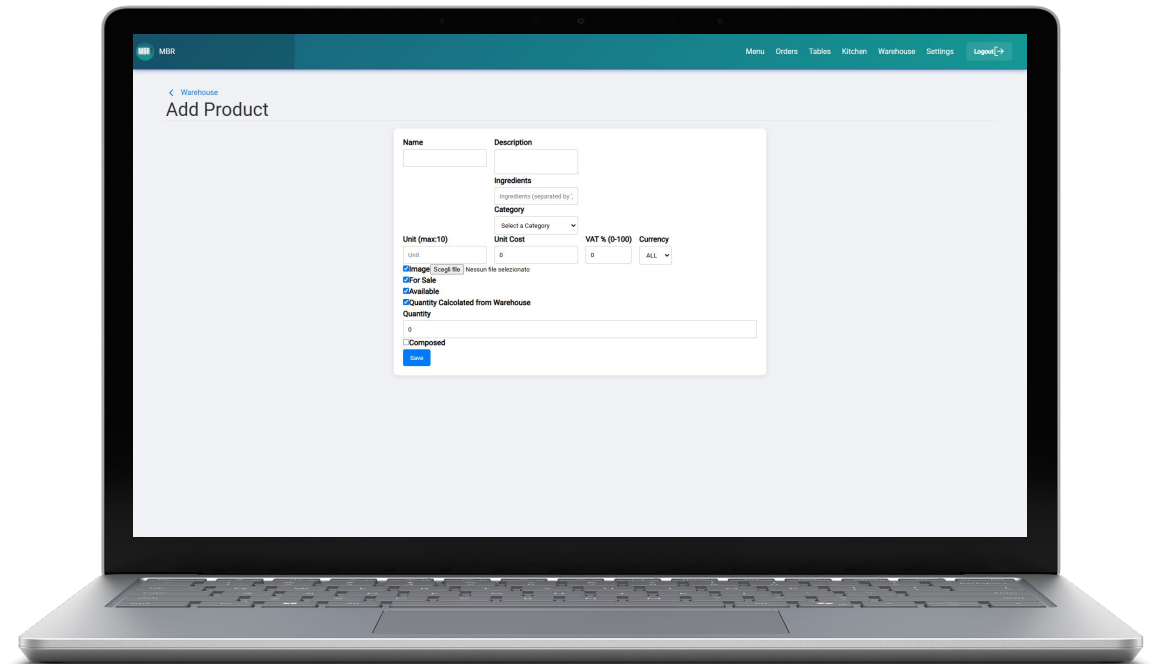

# MBR - Kategoritë

Kategoritë përdoren kryesisht për të ndarë produktet në meny sipas funksionit të tyre.

Shembull (pije, kafene, meze)

Kategoritë formohen kryesisht nga emri dhe përshkrimi, nëse ka.

Është e mundur të renditni kategoritë sipas rendit të dëshiruar të shfaqjes në meny

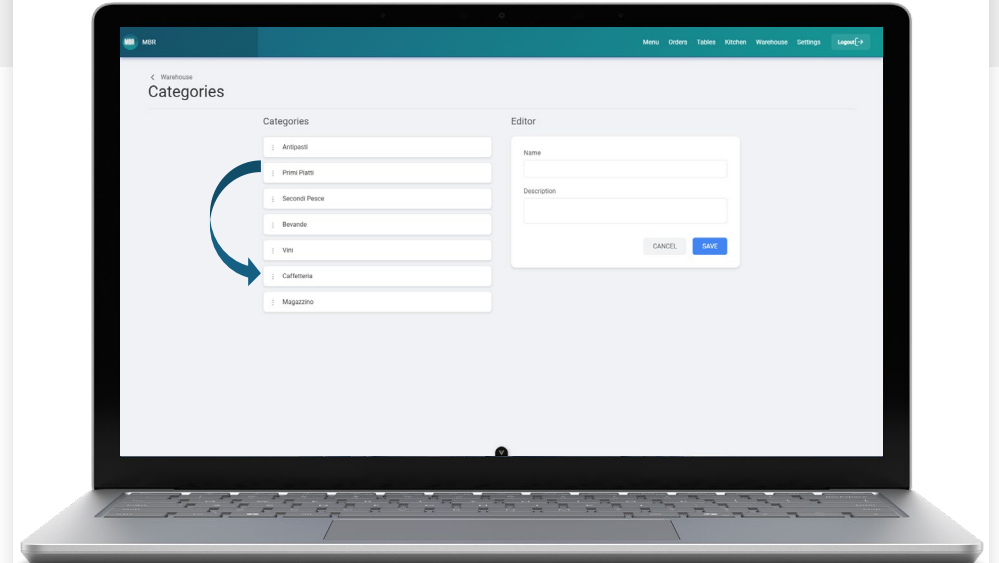

# MBR - Furnizimet

Për një biznes, gjurmimi i produkteve dhe furnizimeve të tij është thelbësor, kështu që MBR ofron mundësinë për të regjistruar të dhëna për furnizimet e pritshme dhe ato që kanë mbërritur tashmë.

Futja e një furnizimi është themelore në atë që të dhënat e mëposhtme duhet të regjistrohen.

- Furnizuesi (*duhet të jetë i regjistruar në sistem*)
- Data e blerjes
- Data dhe lloji i pagesës (*nëse pagesa është bërë tashmë*)
- Produktet e porositura (*duhet të regjistrohen në sistem*) me:
  - Data e parashikuar e mbërritjes
  - Data e mbërritjes (*pas dorëzimit*)
  - Kostoja e një produkti të vetëm
  - Sasia e blere

# MBR - Menyja

Menyja, e lidhur drejtpërdrejt me inventarin e sistemit MBR, lejon leximin e menysë nga çdo platformë me të dhëna të përditësuara në kohë reale.

## Të dhënat në kohë reale:

Produktet e dukshme do të jenë vetëm ato të nxjerra në shitje nga menaxherët e aktivitetit dhe do të jenë të disponueshme sipas disponueshmërisë së tyre aktuale në inventar.

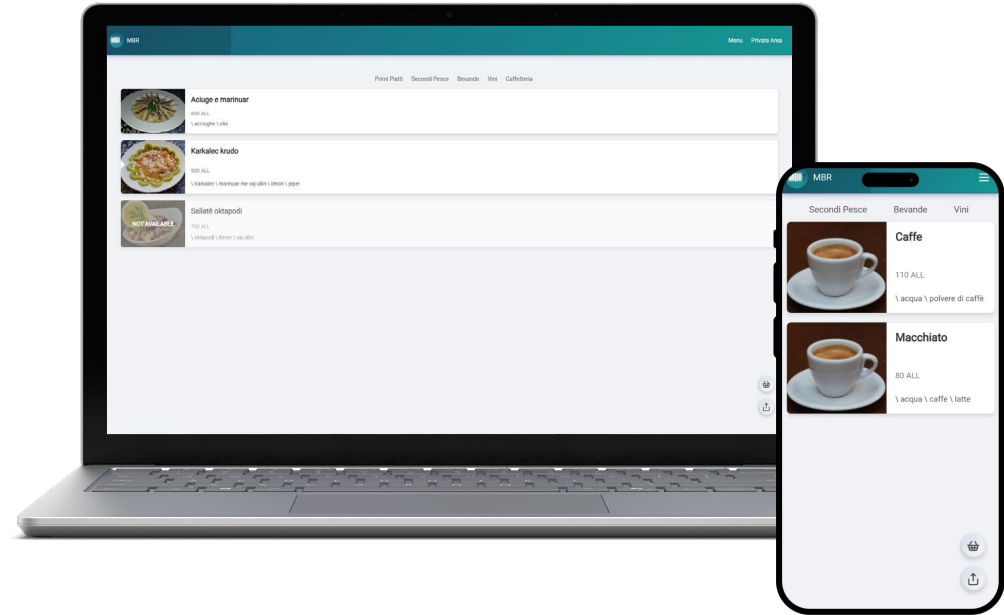

## Interaktive:

Duke përdorur çdo pajisje të lidhur në internet, klientët mund të bëjnë porosinë e tyre duke zgjedhur produktet e dëshiruara direkt nga menyja.

Pasi të përfundojë porosia, një punonjës i dhomës thjesht mund të skanojë kodin QR të eksportit të porosisë me pajisjen e tij për të ngarkuar të dhënat në sistem.

Porositë lidhen automatikisht me tabelën ose porosinë e klientit dhe vihen në dispozicion menjëherë në skedën e porosive aktive.

# MBR - Menyja

# Importimi i porosisë

## Pajisja e klientit

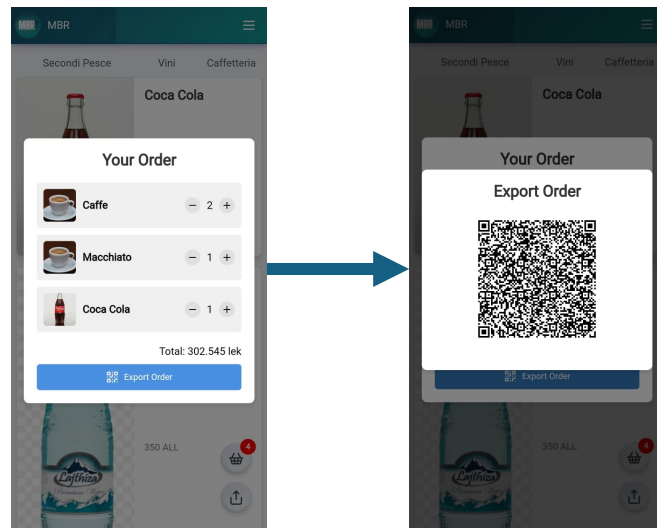

## Pajisja e kamarierit

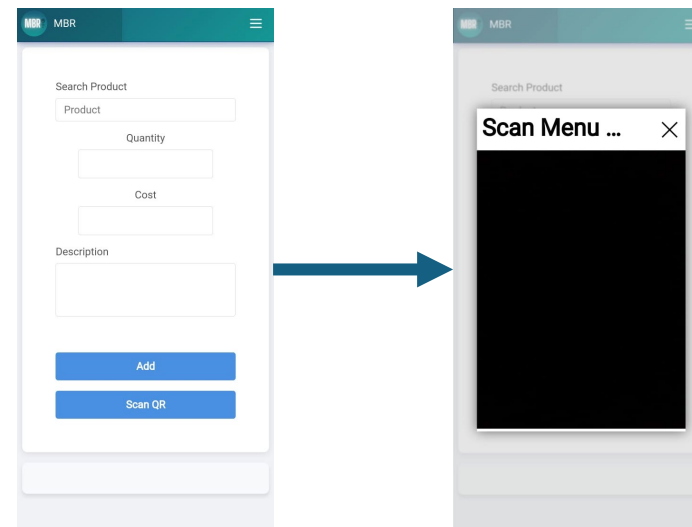

# MBR - Menyja - Shtesa

Bazuar në nevojat e klientit, mund të kryhet një rishikim total grafik dhe personalizimi i dizajnit të menisë.

Gjithçka për të përshtatur menunë sa më afër stilit të aktivitetit të biznesit.

## Përshtatje e plotë e ICTDC.AL:

1. Bëni kërkesën e personalizimit në mbështetjen e MBR, me një përshkrim të saktë të ndryshimeve që dëshironi të bëni në meny.
2. Përpunim nga zhvilluesit e MBR.
3. Miratimi i grafikës nga aplikanti dhe publikimi.

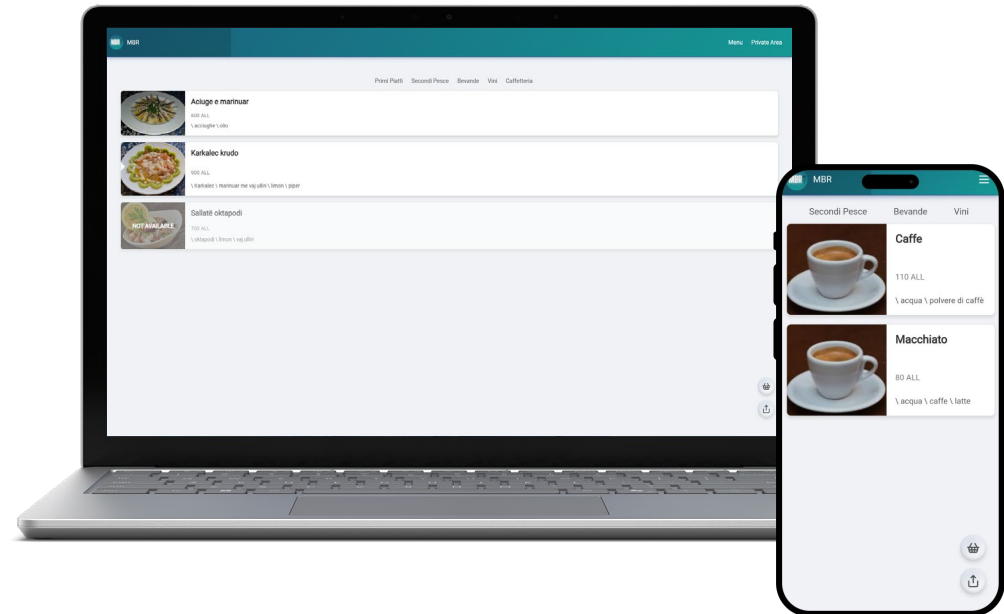

## Përshtatje nga grafika e jashtme:

1. Bëni kërkesën e personalizimit për mbështetjen e MBR nga administratori i aktivitetit ose dizajneri grafik, i cili do të marrë udhëzime se si të modifikojë platformën.
2. Përpunimi nga dizajnerët grafikë të palëve të treta.
3. Dërgimi i materialit të ripërpunuar të Menysë të mbështetja MBR.
4. Publikimi i dizajnit të ri.

# MBR - Magazina - Extra

ICTDC.AL ofron shërbime të personalizimit të inventarit si shtimi i veçorive të avancuara si:

- Email-et automatike të alarmit për përfundimin e aksioneve.
- Grafikët specifikë
- Ndryshime shtesë të kërkuara nga klienti

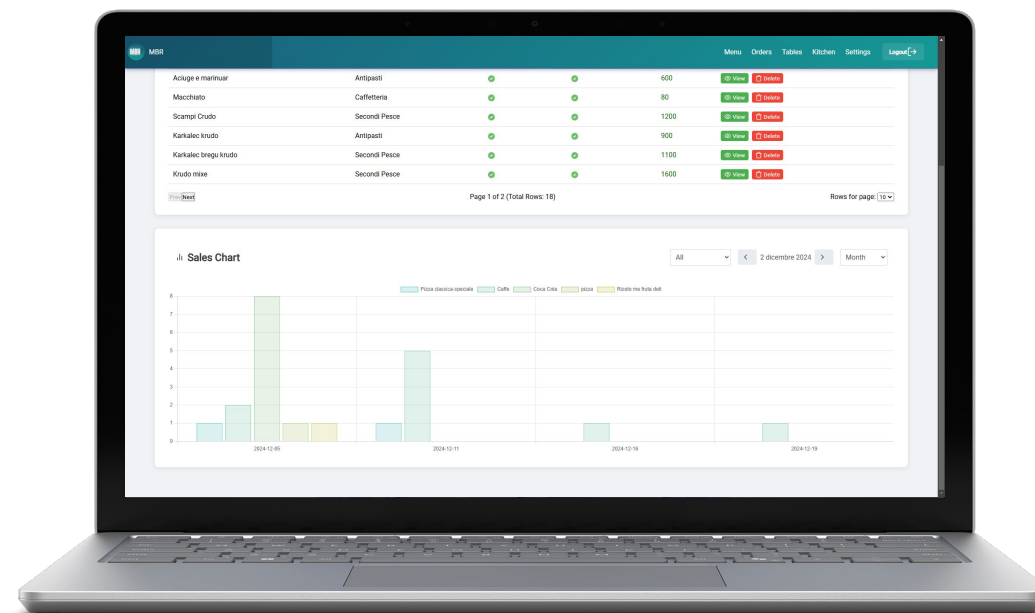

# MBR - Menaxhimi i porosive

---

Pjesa kryesore e çdo biznesi është menaxhimi i porosive, ndaj ICTDC.AL, pas muajsh planifikimi ka zhvilluar një ndërfaqe grafike të optimizuar për Bare dhe Restorante dhe kushtuar prakticitetit.

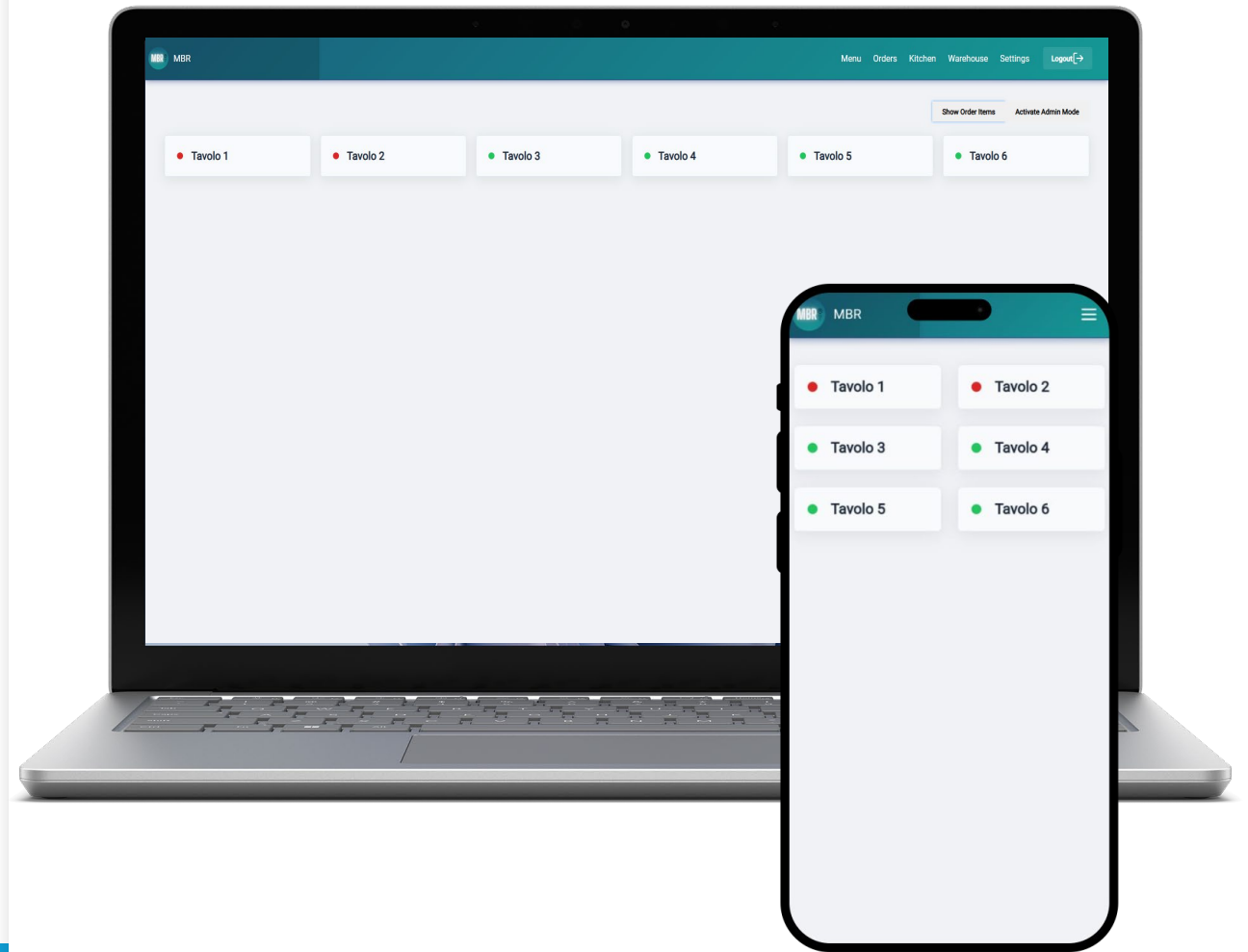

# MBR - Porositë

---

Porositë trajtohen përmes tabelave, të cilat tregojnë edhe disponueshmërinë ose mos disponueshmërinë e klientëve të rinj në dhomë.

Çdo tabelë ka treguesin e vet të statusit, qoftë i zënë apo i lirë.

Shtypja në një tabelë të lirë e zë atë.

Shtypja në një tabelë të zënë do t'ju ridrejtojë në renditjen e tabelës.

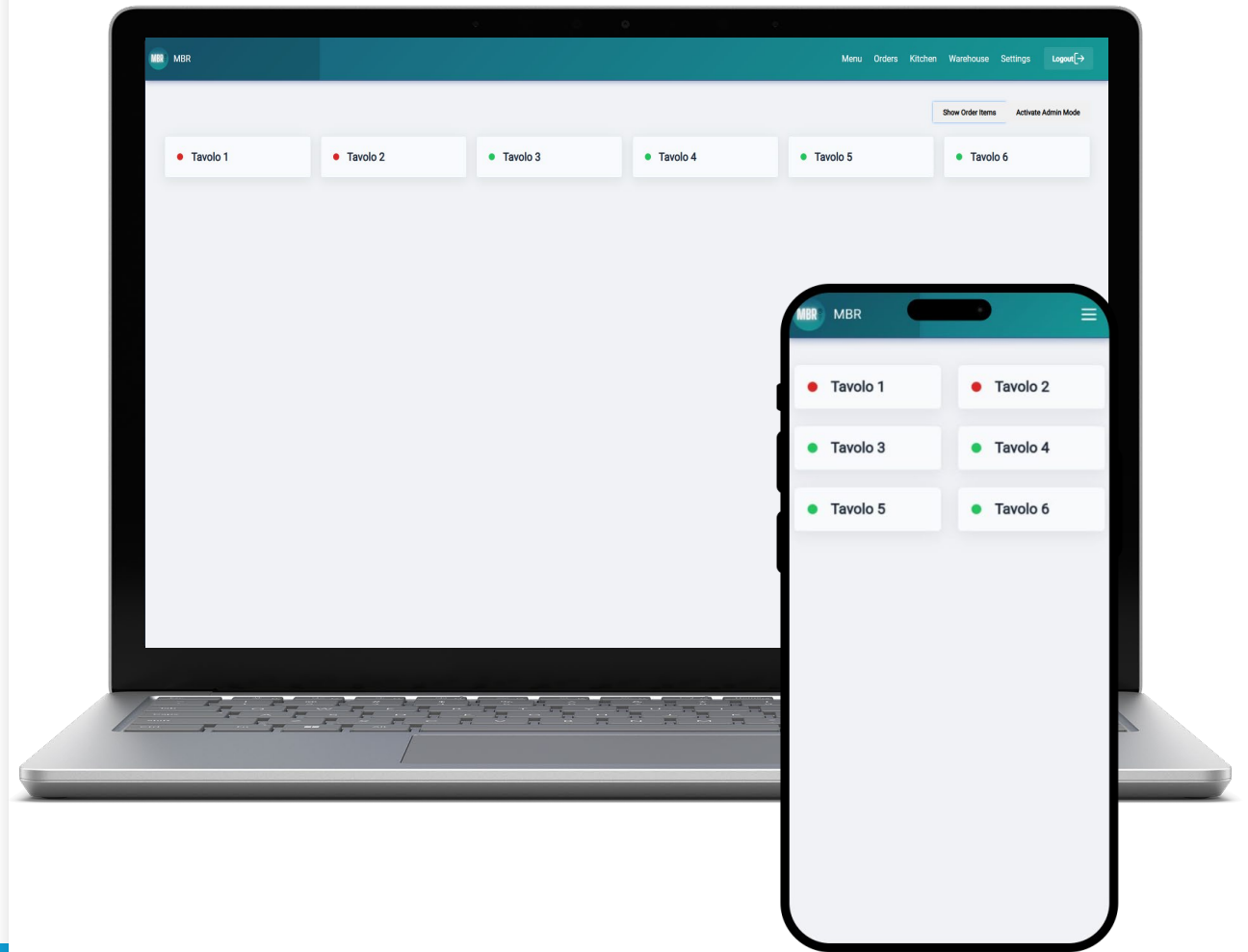

# MBR - Porositja

Një porosi përbëhet nga një listë e produkteve të kërkuara për një sasi të caktuar.

Nëpërmjet MBR, mund të menaxhohet jo vetëm hyrja e produkteve të kërkuara, por edhe statusi i përpunimit në të cilin ndodhet një produkt.

Gjendjet në dispozicion janë:

- Në pritje
- Në përpunim
- pershendetje
- Dorëzuar

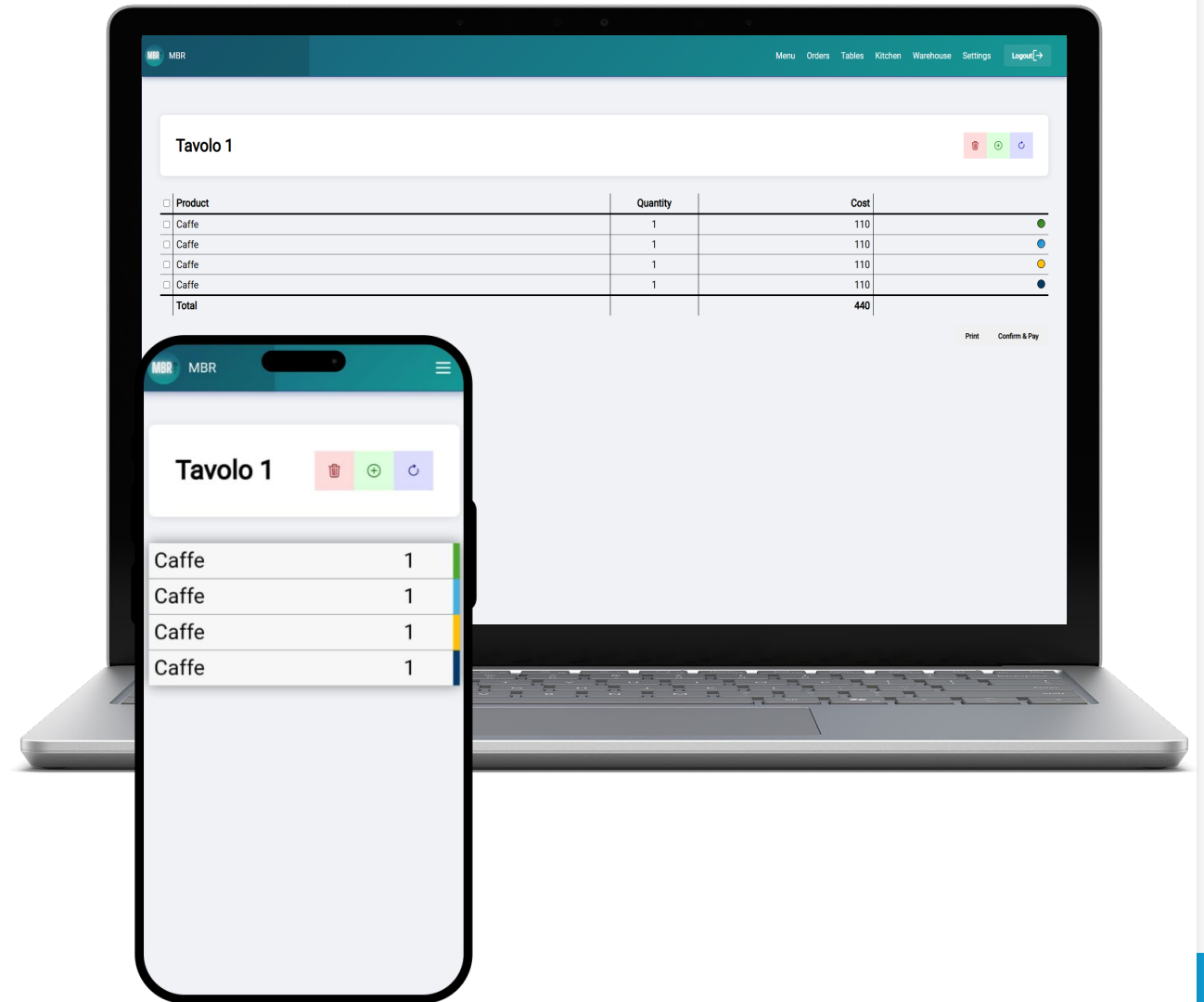

# MBR - Porositja

## Tavolo 3

Order: 05/01/2025 12:17:09

Product	QTY
Coca Cola senza zucchero	1

Nëpërmjet platformës mundësohet printimi i porosisë për produktet e përzgjedhura për përpunim.

*Vetëm përmes Desktop/Laptop*

Tavolo 1

Caffe 1

Pending

# MBR - Renditja e Shërbimit

Punonjësit e shërbimit të pasëm (*kuzhinë/banakë*) mund të shikojnë në kohë reale porositë e kërkuara nëpërmjet një pajisjeje të veçantë.

# MBR - Fundi i porosisë

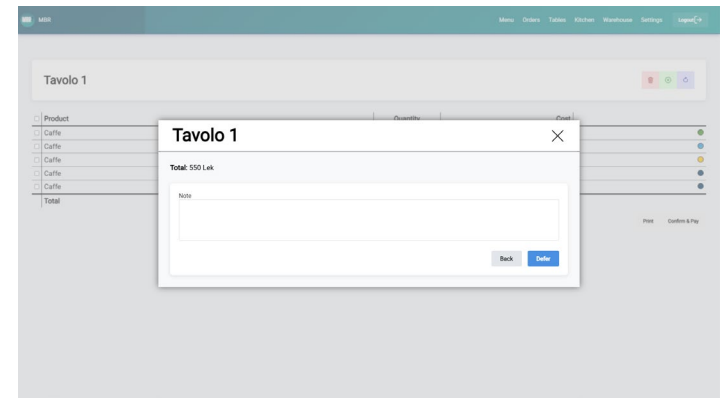
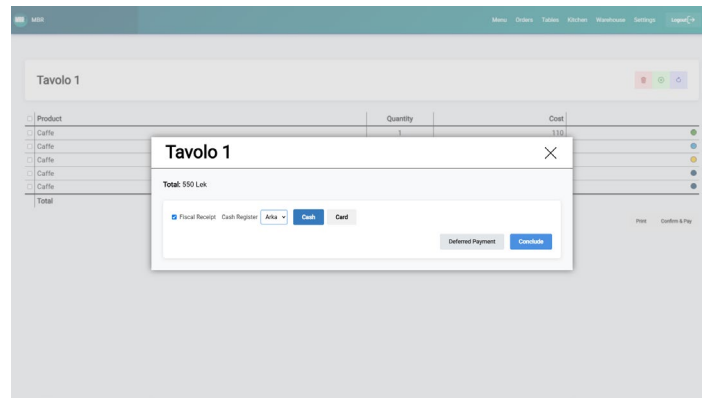
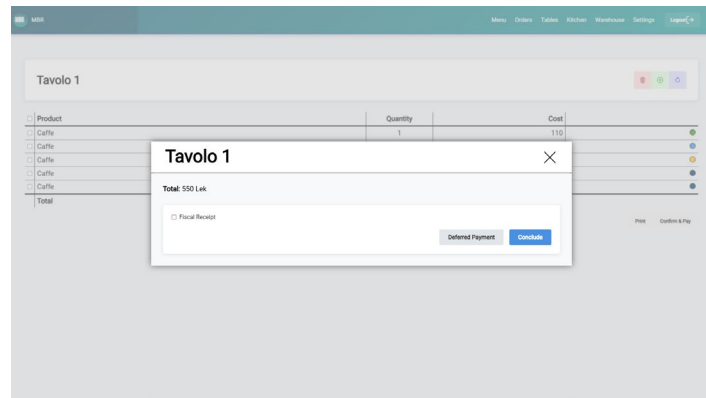

Në fund të porosisë mund të kryeni 3 veprime:

- Shënoni porosinë me pagesë të shtyrë (*ju e pezulloni porosinë në pritje të pagesës*)
- Bëhet pagesa pa taksa
- Bëhet pagesa e taksës

# Dëftesa tatimore

**MBR**  
L01511027P  
Rruga Shkozet /14, nr. pasurise 5/2642, ZK  
8515 Durrës  
+355 52902063  
ictdcal@gmail.com

---

Number: 29/2024/lk053nt918  
Operator: za283jo087  
Payment Method: card  
Receipt Date: 2024-12-16  
10:47:13

ITEM	QTY	RATE	AMOUNT
Caffe	1	110	110
Total Pa TVSH:			100
Total TVSH:			10
Total me TVSH:			110

NSLF: E227BFF8BDF1D1A532A762C29EBC3F56  
NIVF: 3a82e3f7-39bb-4860-a79a-de4b3b66b457

Powered-by ICTDC.AL

**MBR**  
M12316501G  
RRuga Shkozet/14 2001 Durrës (Albania)  
+355 52902063  
ictdcal@gmail.com

---

Kupon jofiskal  
Receipt Date: 2024-12-19  
11:10:29

ITEM	QTY	RATE	AMOUNT
Caffe	1	110	110
Rizoto me fruta deti	1	0	0
Total Pa TVSH:			100
Total TVSH:			10
Total me TVSH:			110

Powered-by ICTDC.AL

Dëftesë jofiskale

Drejtoria e  
Përgjithshme e  
Tatimeve

# MBR - Tatimet

---

MBR kryen taksimin e arkëtimeve nëpërmjet API-së së Sistemit Tatimor Devpos në Shqipëri, i cili aktualisht ka më shumë se 21,000 kompani klientë.

## **Konfigurimi:**

Konfigurimi i shpejtë dhe i lehtë kërkon thjesht të dhënat kryesore të kompanisë dhe kredencialet e hyrjes në platformën Devpos, të cilat mund të konfigurohen nëpërmjet faqes së cilësimeve të MBR.

## **Shtesë:**

Devpos nuk është i kufizuar në MBR, por është i konfigurueshëm dhe i përdorshëm në platformën e tij të pronarit.

(rekomandohet për përdorim nga një kontabilist)

<https://devpos.al>

# MBR - Tatimet - Personalizuar

Drejtoria e  
Përgjithshme e  
Tatimeve

MBR mund të integrohet me sisteme të tjera të autorizuara tatimore me kërkesë të klientit.

# MBR - Arka

Një pasqyrë e gjendjes së parasë kërkohet çdo ditë nga DPT-ja shqiptare.

Falë MBR, kjo thjeshtohet duke kërkuar hapat e mëposhtëm:

- Regjistroni arkat e përdorura në ndërmarrje (drejtuar te konfigurimi MBR)
- Ekzekutoni Pasqyrën e Buxhetit çdo ditë pas orës 00:00

ID	Name	Type	TCR-Code	Valid To
1	Arka	Standard	lk053n1918	2029-03-08 18:55:59

Below the 'Cash Register' section is the 'Balance Declarations' section, which also has a search bar and a table with the following data:

ID	Operator	Type	Value	Action DateTime
19	za283jo087	Deposit	10	2024-11-25 12:13:00
20	za283jo087	Withdrawal	5	2024-11-25 12:30:00
31	za283jo087	Opening Statement	0	2024-11-25 11:05:29
32	za283jo087	Opening Statement	5	2024-11-26 16:22:00
33	za283jo087	Opening Statement	0	2024-12-06 16:00:00

- Cash Register: A dropdown menu.
- Declaration Type: A dropdown menu.
- Value: A text input field with the value '0'.
- Action Date: A date picker field with the value 'gg/mm/aaaa --'.
- Description: A text input field.

At the bottom of the modal form is a 'Save' button. The background shows the 'Cash Register' and 'Balance Declarations' sections from the previous screenshot.

# MBR - Kontabilitet

Në MBR ka funksionalitet për të eksportuar të gjitha shpenzimet dhe të hyrat e regjistruara në sistem.

Grafikët dhe KPI-të për riprodhimin e të dhënave financiare të biznesit mund të bëhen sipas nevojave të klientit.

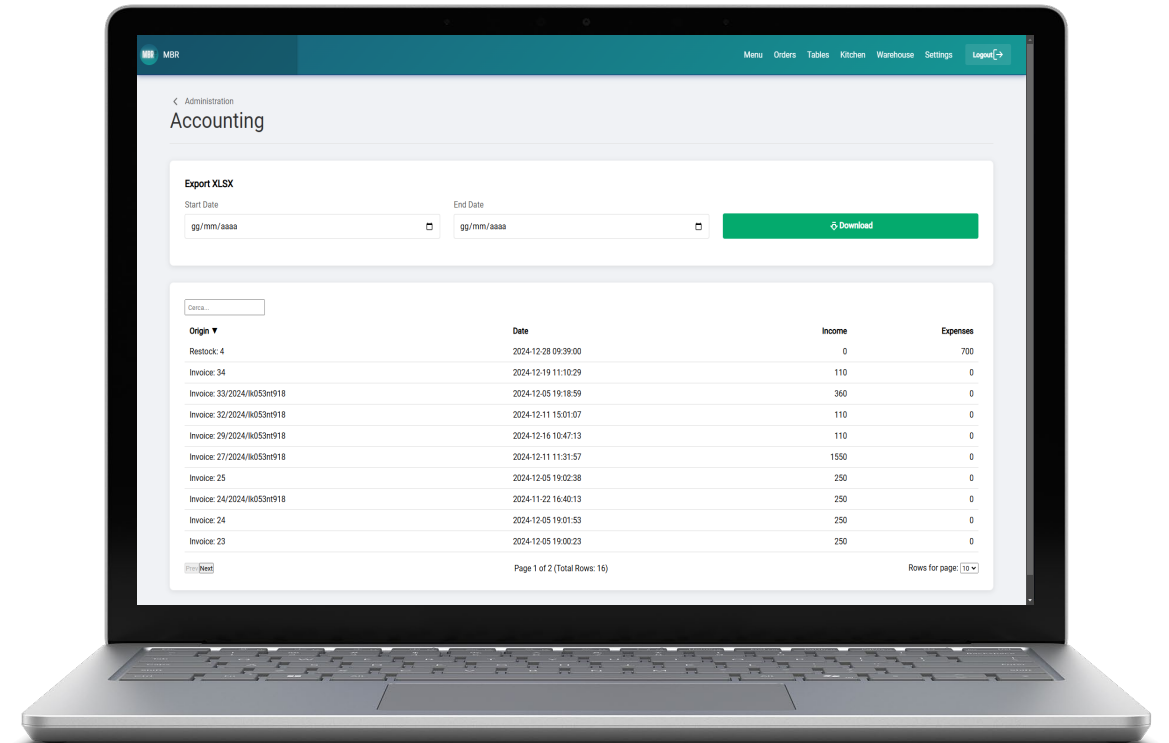

# Pse të zgjidhni MBR?

1. Menuja është gjithmonë e përditësuar, duke mos lejuar që klienti të informohet vetëm në momentin e porosisë se një produkt nuk është i disponueshëm.
  2. Ju lejon të mbani gjurmët e statusit të porosive në çdo kohë.
  3. E bën të lehtë gjurmimin nëse një produkt nuk është dorëzuar ose nëse ka pasur një gabim në porosi.
  4. Ofron një pasqyrë të vazhdueshme të statistikave të shitjeve të produkteve.
  5. Ofron një pamje të saktë të inventarëve dhe konsumit të lëndës së parë.
  6. Nuk kërkon serverë të dedikuar ose infrastrukturë komplekse harduerike: gjithçka që ju nevojitet është një tablet, një PC dhe një printer termik për taksimin.
-